Artefato: DA:0034 – Fluxo do Gerenciamento Automático de Empregado [Suricato-REP x ConexReP x CodinReP]			
Projeto	Suricato	**Data Liberação**	09/04/2019
Produto	Suricato	**Autor**	Alex Siqueira
Versão	2.10		

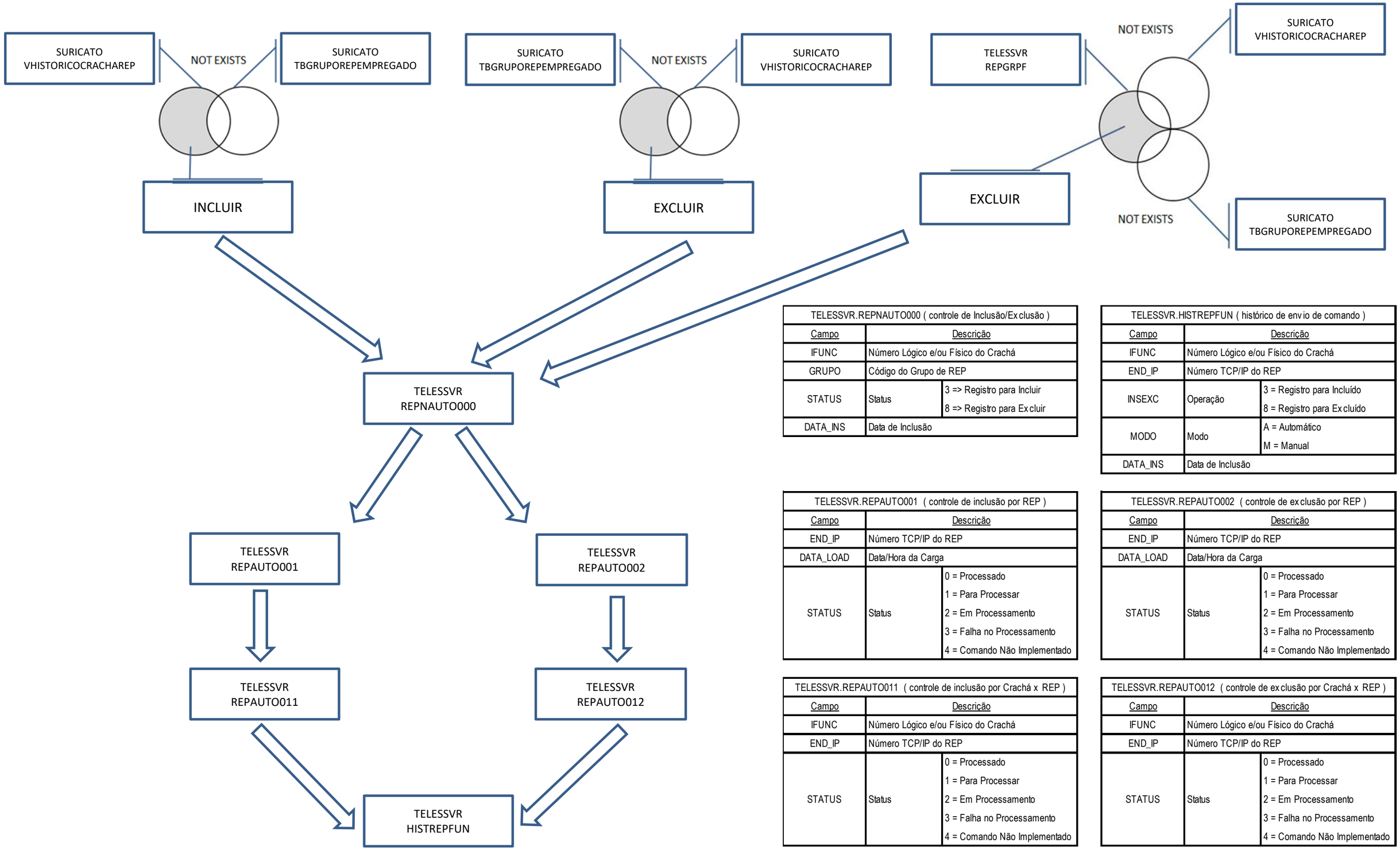

TELESSVR.REPNAUTO000 (controle de Inclusão/Exclusão)		
Campo	Descrição	
IFUNC	Número Lógico e/ou Físico do Crachá	
GRUPO	Código do Grupo de REP	
STATUS	Status	3 => Registro para Incluir 8 => Registro para Excluir
DATA_INS	Data de Inclusão	

TELESSVR.HISTREPFUN (histórico de envio de comando)		
Campo	Descrição	
IFUNC	Número Lógico e/ou Físico do Crachá	
END_IP	Número TCP/IP do REP	
INSEXC	Operação	3 = Registro para Incluído 8 = Registro para Excluído
MODO	Modo	A = Automático M = Manual
DATA_INS	Data de Inclusão	

TELESSVR.REPAUTO001 (controle de inclusão por REP)		
Campo	Descrição	
END_IP	Número TCP/IP do REP	
DATA_LOAD	Data/Hora da Carga	
STATUS	Status	0 = Processado 1 = Para Processar 2 = Em Processamento 3 = Falha no Processamento 4 = Comando Não Implementado

TELESSVR.REPAUTO002 (controle de exclusão por REP)		
Campo	Descrição	
END_IP	Número TCP/IP do REP	
DATA_LOAD	Data/Hora da Carga	
STATUS	Status	0 = Processado 1 = Para Processar 2 = Em Processamento 3 = Falha no Processamento 4 = Comando Não Implementado

TELESSVR.REPAUTO011 (controle de inclusão por Crachá x REP)		
Campo	Descrição	
IFUNC	Número Lógico e/ou Físico do Crachá	
END_IP	Número TCP/IP do REP	
STATUS	Status	0 = Processado 1 = Para Processar 2 = Em Processamento 3 = Falha no Processamento 4 = Comando Não Implementado

TELESSVR.REPAUTO012 (controle de exclusão por Crachá x REP)		
Campo	Descrição	
IFUNC	Número Lógico e/ou Físico do Crachá	
END_IP	Número TCP/IP do REP	
STATUS	Status	0 = Processado 1 = Para Processar 2 = Em Processamento 3 = Falha no Processamento 4 = Comando Não Implementado

telemática SISTEMAS INTELIGENTES